

UNE AGROFORESTERIE, DES AGROFORESTERIES ?

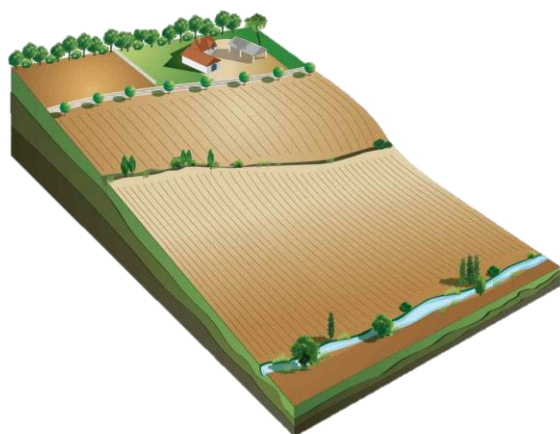

- ☒ Haies
- ☒ Bosquets
- ☒ Ripisylves
- ☒ Alignements intraparcellaires



Source : Association Française d'Agroforesterie

Création d'habitats et de ressources (biodiversité, pollinisateurs et auxiliaires)

Diversification des productions

Stockage de carbone

Paysage

L'ARBRE AUX MILLE SERVICES, ALLIÉ DE L'AGRICULTURE

Microclimat

Limite l'évaporation de l'eau

Brise-vent

Lutte contre l'érosion

Ombre



Structure du sol

Filtration de l'eau et de l'air

Ascenseur hydraulique

Pompe à nutriments

ENTRETIEN DES ARBRES

✓ **Entretien du pied, sous les clôtures**

✓ **Entretien des branches**



Débroussailleuse à dos

Broyeur d'accotement



Lamier



Sécateur



Tronçonneuse

Grappin coupeur



Groupe de fauchage sur épareuse

VALORISATION : AUTONOMIE ET ÉCONOMIE



Bois d'œuvre



Piquets, manches



Bois énergie (bûches ou plaquettes)



Aliments (miel, fruits)



Litière, paillage



Fourrage (valeur alimentaire et/ou médicinale)

PRAIRIE ET PÂTURAGE

- La prairie, un atout au cœur du système -

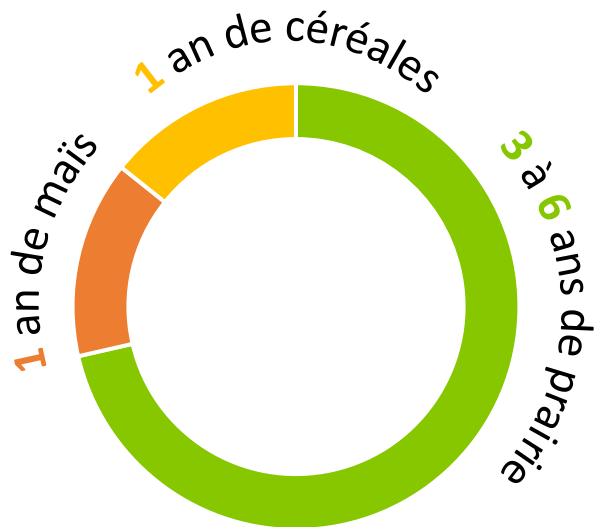

Valeurs nutritives (/kg MS)	Norme ration complète	Herbe*
Energie (UFL)	0,95	0,96
Protéines (PDI)	109	109
Calcium (en g)	7	7
Phosphore (en g)	4	4

*Moyenne prairie permanente entre déprimage et début épiaison
Source : cahier technique du RAD

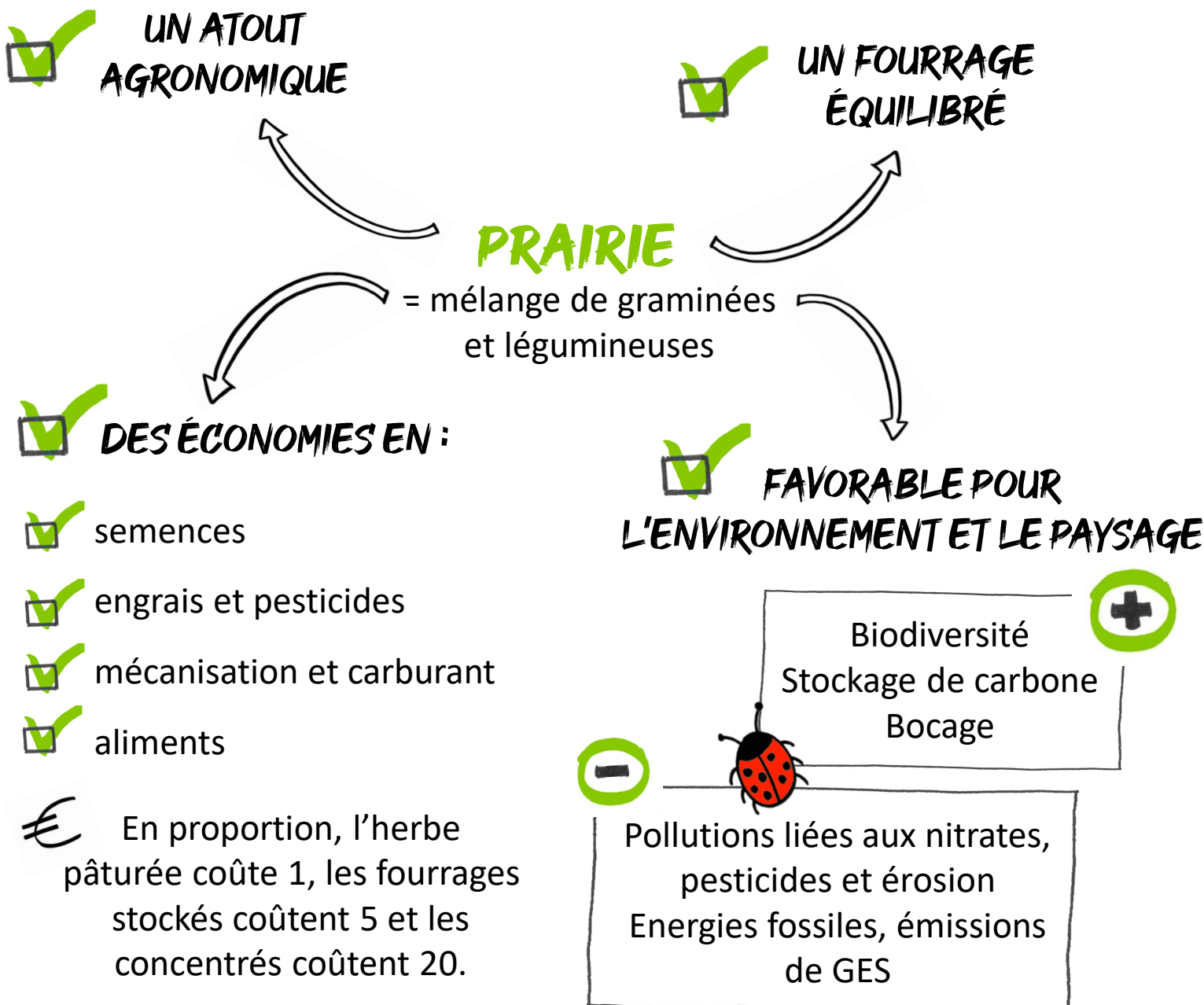

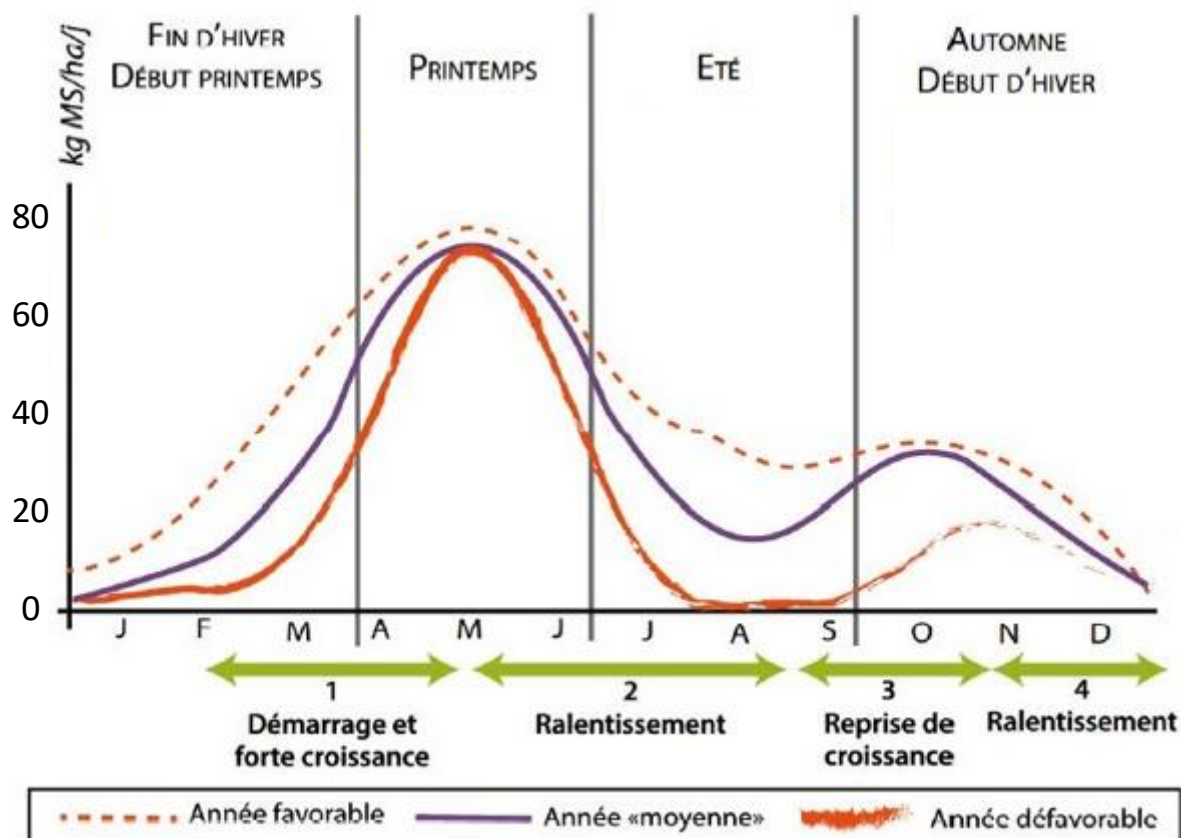

Source : Référence de production des prairies en Pays de La Loire – Chambre d'agriculture

LES RÈGLES AU PÂTURAGE

- ✓ Laisser un **TEMPS DE REPOS** suffisant
- ✓ Vérifier la **PORTANCE** du sol
- ✓ Apprécier la **QUALITE** de l'herbe
- ✓ Gérer les **HAUTEURS** d'entrée et de sortie
- ✓ Adapter la **DUREE DE SEJOUR**/paddock

AMENAGER SON PARCELLAIRE

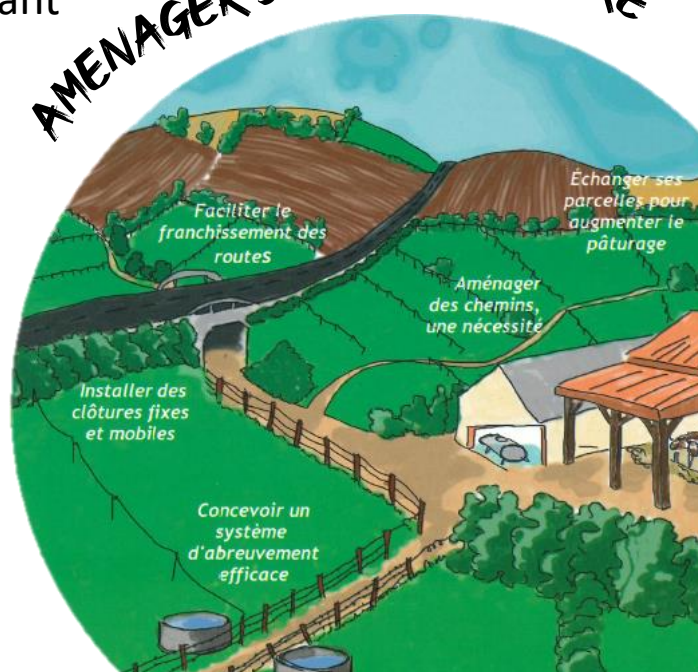

Exercice comptable 2018

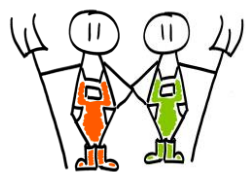

Nb UTH

**EARL
ECRIN**

**AD NON
BIO PDL***

**RICA
PDL***

2,5

2,3

1,9

SAU (ha/UTH)

46

43,5

53,2

Nb vaches/UTH

30

30

34

Chargement (UGB/ha SFP)

1,2

1,3

1,5



Lait produit (L/UTH)

220 000

168 000

231 000

Concentrés (g/L lait)

124

142

242

Coût alimentaire (€/1 000 L)

86

71

154

Frais véto (€/ 1000 L)

4

9

13



EBE / UTHf

83 000

40 000

38 000

Annuités / UTHf

54 000

16 000

22 000

Revenu dispo /UTHf

28 000

24 000

15 000



Ferme en système herbager : du temps pour d'autres activités

* AD non bio PDL : données issues de l'observatoire technico-économique des exploitations du réseau CIVAM Pays de la Loire

RICA PDL : Réseau d'Information Comptable du Ministère de l'Agriculture lait des Pays de la Loire

CHARGES

PRODUITS

MARGE BRUTE

VALEUR AJOUTÉE

OUTIL DE PRODUCTION



TRAVAIL





2.5 UTH



Conversion avril 2020

80 vaches Prim'Holstein
(+ croisées)

500 000 L de lait /an

6 000 L de lait/vache

Taux de renouvellement : **25 %**



1 week-end complet et **1** samedi soir par mois de libres

3 semaines de congés/an

UNE REPRODUCTION QUI S'ADAPTE AU CLIMAT



80 VL



20 VL en **LACTATION LONGUE**



60 VL

VÊLAGES GROUPÉS

à **2** périodes

Hiver

20 vêlages



Croisement viande
Tarisement déc/jan

Automne

40 vêlages



Génisses de renouvellement
élevées par des

VACHES NOURRICES

Tarisement mi-juill/mi-sept

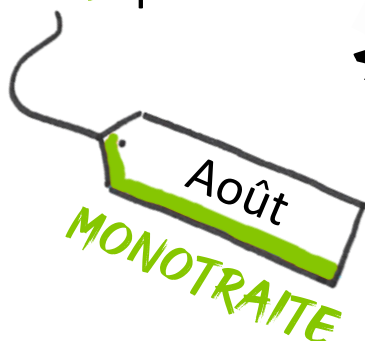

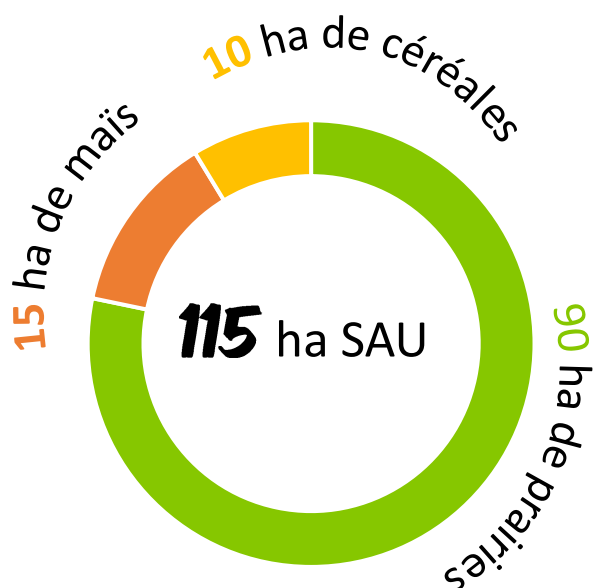

UNE RECHERCHE D'AUTONOMIE ET D'ÉCONOMIE

- ✓ ☐ 1,1 UGB/ha SFP
- ✓ ☐ Fermeture des silos pendant 4 mois
- ✓ ☐ 20 g concentrés / L de lait (2020-2021)
- ✓ ☐ Projet d'installation paysan boulanger
- ✓ ☐ CUMA + appel à un prestataire

CALENDRIER D'ALIMENTATION DES VACHES

